

Do tej pory robiliśmy obliczenia w raportach. Sami widzicie, że można to zrobić, ale dochodzimy do pewnych granic.

Dzisiaj chciałbym, żebyście zrobili obliczenia w kwerendach wybierających. Przypominam, że kwerenda to wirtualna tabela. Proszę ustawić wyświetlanie <Wszystkie obiekty programu Access> wg <Typu obiektu> (poniżej)

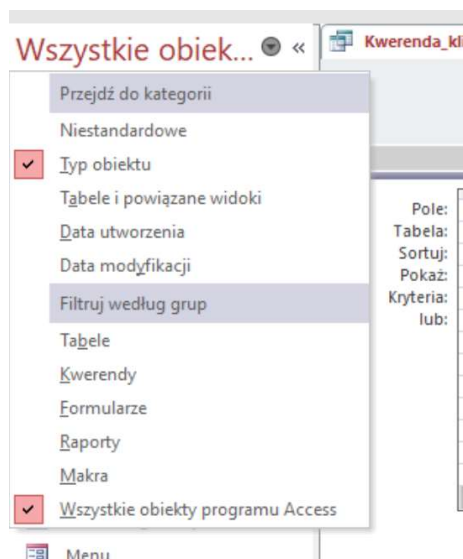

Dla kwerendy, która pyta się o imię i nazwisko klienta - wybieramy <widok projektu>

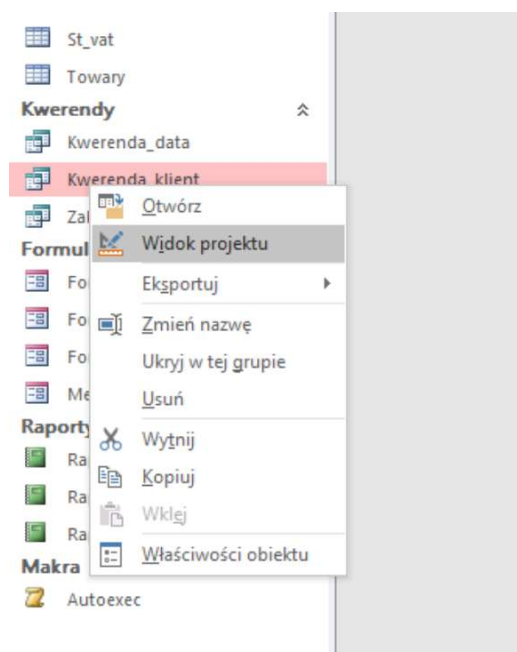

Wpisujemy do nowej kolumny **Nazwę pola: i wyrażenie matematyczne** jak poniżej

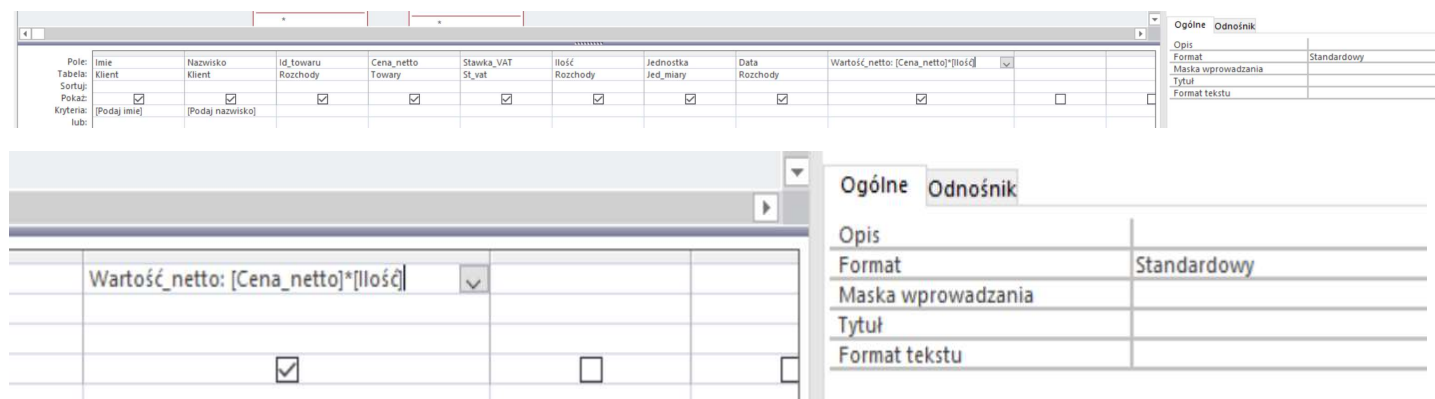

Proszę we właściwościach tego pola wybrać format Standardowy

Zapisać kwerendę i zobaczyć czy liczy.

Następnie dodać jeszcze następujące pola (poniżej). Proszę nie zapomnieć ustawić dla nich format Standardowy

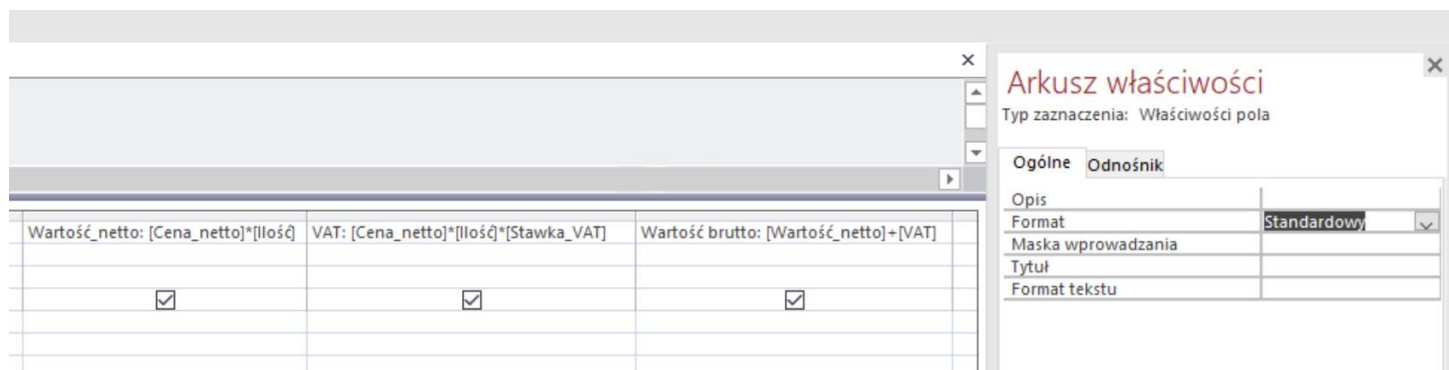

Proszę zapisać i sprawdzić czy liczy.

Proszę jeszcze dodać wyrażenie, które połączy nam Nazwisko i imię [Nazwisko]+ " " +[Imie] napisałem dlatego, żeby nie zapomnieć dodać spacji pomiędzy nazwiskiem a imieniem.

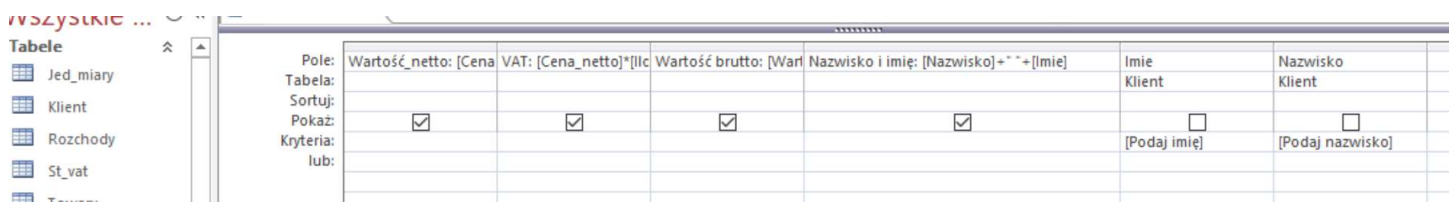

Wyświetlanie pól Nazwisko jest nam niepotrzebne i pole Imie jest niepotrzebne więc wyłączamy opcję Pokaż.

Teraz proszę utworzyć raport do tej kwerendy. Klikamy w menu Tworzenie, Kreator raportów, Wybieramy odpowiednią kwerendę, dodajemy wszystkie pola tej kwerendy (widać Wartość_netto, VAT, Wartość brutto) i klikamy <Dalej>.

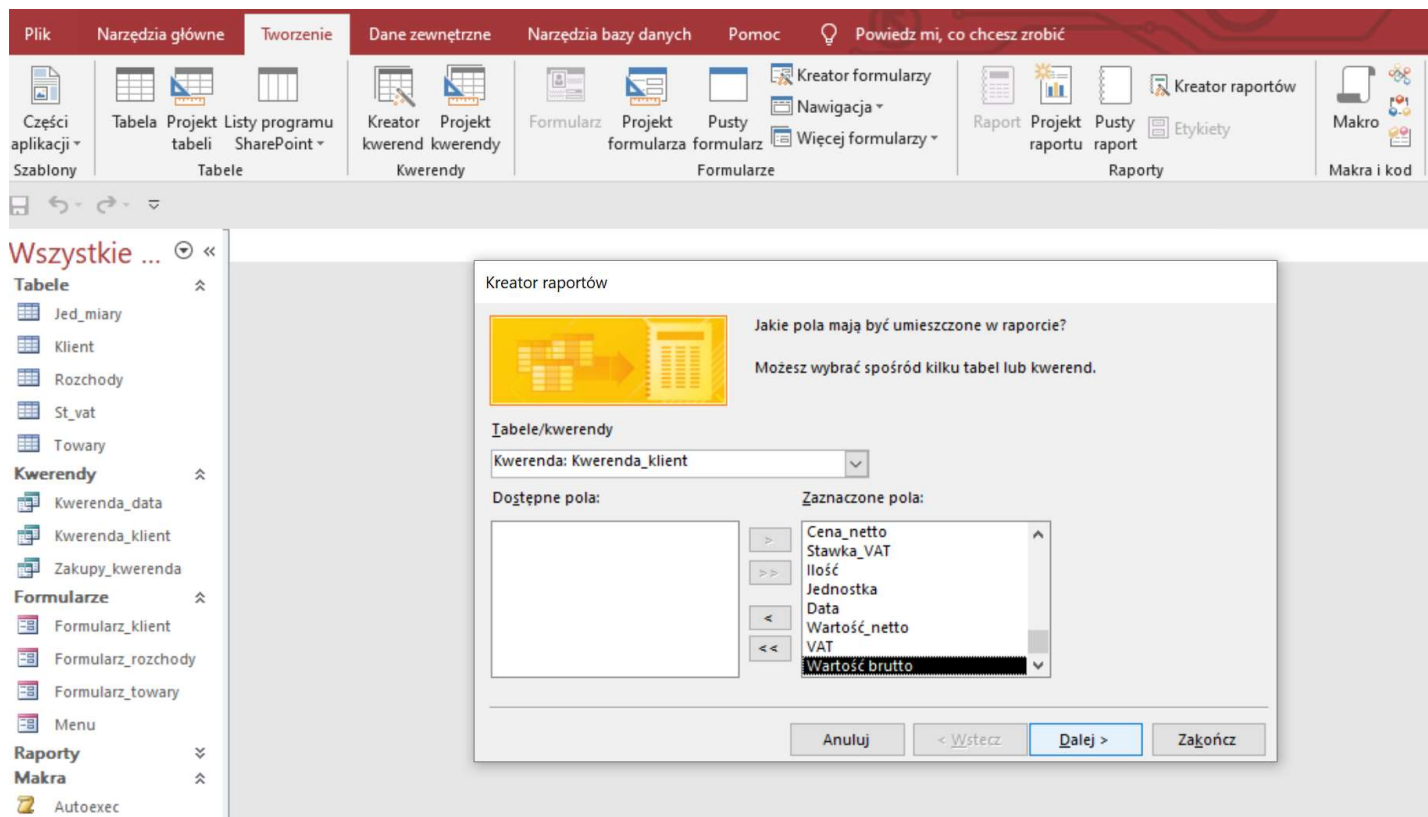

W następnym okienku można ustawić opcje grupowania np.:

ale proszę tego nie robić ponieważ później trzeba będzie usunąć te opcje. Klikamy <Dalej>

Kreator raportów

Czy chcesz dodać jakieś poziomy grupowania?

Towar_nazwa
Cena_netto
Stawka_VAT
Ilość
Jednostka
Data
Wartość_netto
VAT
Wartość brutto

Priorytet

Nazwisko i imię

Data według Miesiąc

Towar_nazwa, Cena_netto, Stawka_VAT, Ilość, Jednostka, Data, Wartość_netto, VAT, Wartość brutto

Opcje grupowania... Anuluj < Wstecz **Dalej >** Zakończ

W następnym klikamy w <Opcje podsumowania...>

Kreator raportów

Jaki ma być porządek sortowania i informacje podsumowujące dla rekordów szczegółowych?

Rekordy można sortować według najwyżej czterech pól, zarówno w porządku rosnącym jak i malejącym.

1 [] Rosnąco

2 [] Rosnąco

3 [] Rosnąco

4 [] Rosnąco

Opcje podsumowania...

Anuluj < Wstecz **Dalej >** Zakończ

I zaznaczamy:

Opcje podsumowania

Jakie wartości podsumowujące chcesz obliczyć?

Pole	Suma	Średnia	Min.	Maks.
Cena_netto	<input type="checkbox"/>		<input type="checkbox"/>	
Stawka_VAT	<input type="checkbox"/>		<input type="checkbox"/>	
Ilość	<input type="checkbox"/>		<input type="checkbox"/>	
Wartość_netto	<input checked="" type="checkbox"/>		<input type="checkbox"/>	
VAT	<input checked="" type="checkbox"/>		<input type="checkbox"/>	
Wartość brutto	<input checked="" type="checkbox"/>		<input type="checkbox"/>	

OK

Anuluj

Pokaż

Szczegóły i podsumowanie

Tylko podsumowanie

Obliczaj udziały procentowe sum

I klikamy <OK> i <Dalej>

Wyświetlane jest okienko i klikamy <Dalej>

Kreator raportów

Jaki ma być układ raportu?



Układ

Krokowy

Blokowy

Konspekt

Orientacja

Pionowa

Pozioma

Dostosuj szerokość pól tak, aby wszystkie pola były widoczne na stronie

Anuluj < Wstecz **Dalej >** Zakończ

I w następnym okienku możemy podać nazwę raportu i klikamy <Zakończ>

Kreator raportów

Jaki ma być tytuł raportu?

Kwerenda_klient1

To już wszystkie informacje potrzebne kreatorowi do utworzenia raportu.

Co chcesz zrobić, gdy kreator zakończy pracę?

Wyświetl podgląd raportu

Modyfikuj projekt raportu

Anuluj < Wstecz **Dalej >** **Zakończ**

Otrzymujemy widok projektu. Proszę tak sformatować raport.

Kwerenda_klient1

1 2 3 4 5 6 7 8 9 10 11 12 13 14 15 16 17 18 19

☿ Nagłówek raportu

Faktura VAT:

☿ Nagłówek strony

Nazwisko i imię Nazwisko i imię Jarosław, =Date()

Nazwa towaru Ilość j.m. Cena netto St. VAT Wartość netto VAT Wartość brutto

☿ Szczegóły

Towar_nazwa Ilość j.m. Cena_netto Stawka_ Wartość_netto VAT Wartość brutto

☿ Stopka strony

=Now() ="Strona " & [Page] & " z " & [Pages]

☿ Stopka raportu

RAZEM =Suma([Wartość_ =Suma([VAI =Suma([Wartość t

Aby otrzymać następujący raport:

Faktura VAT:

Nazwisko i imię Kowalski Jan Jarosław, 08 maja 2020

Nazwa towaru	Ilość	j.m.	Cena netto	St. VAT	Wartość netto	VAT	Wartość brutto
Folia ameliniowa	8	op.	12,50 zł	23%	100,00	23,00	123,00
Chipsy	1	op.	3,99 zł	23%	3,99	0,92	4,91
Mleko1L	8	l.	1,99 zł	5%	15,92	0,80	16,72
Łopata	1	szt.	50,00 zł	0%	50,00	0,00	50,00
Ananas	2	szt.	8,99 zł	5%	17,98	0,90	18,88
Kakao 500g	1	kg	9,99 zł	23%	9,99	2,30	12,29
Olej	3	l.	5,99 zł	8%	17,97	1,44	19,41
Jogurt500ml	5	op.	2,59 zł	5%	12,95	0,65	13,60
Orzeszki w karmelu	52	kg	15,99 zł	8%	831,48	66,52	898,00
RAZEM					1 060,28	96,51	1 156,79

piątek, 8 maja 2020 Strona 1 z 1